Elementos de la Contabilidad

Contabilidad y Finanzas
Escuela de Ingeniería

Universidad de O'Higgins

¿Qué es la contabilidad?

Es una rama de la **economía financiera** que produce información **cuantitativa de manera sistemática, estructurada y expresada en unidades monetarias**, acerca de las transacciones que realizan diversas entidades económicas.

Otra definición

La contabilidad se puede definir como el **proceso sistemático de registrar, clasificar, resumir e interpretar las transacciones financieras de una empresa o entidad.**

Objetivos básicos de la contabilidad y características de información financiera según PCGA E IFRS.

- Proveer información cuantitativa en forma **oportuna, estructurada y sistemática** sobre las operaciones de una entidad.
- Permitir a los administradores y terceros la **toma de decisiones sociales, económicas y políticas.**
- Involucrar en la empresa **elementos de control, eficiencia operativa y planificación.**

De lo anteriormente señalado, se puede identificar que la información contable debe ser útil a los diferentes usuarios que hacen uso de ella de la siguiente manera:

a) Sirve de base para la toma de decisiones a usuarios externos como también a internos de la empresa.

b) Analizar los resultados de la empresa y tomar decisiones respecto a las desviaciones, como consecuencia de la gestión de la empresa.

c) Provee información para fiscalización de organismo externos.

d) Facilita información necesaria para futuros inversionistas y acreedores.

e) Conocer la situación de la empresa.

f) Identificar los flujos de fondos y procedencias de estos.

g) Conocer la liquidez de la empresa.

h) Conocer los diferentes componentes de recursos, obligaciones y patrimonio de la empresa y sus variaciones.

i) Conocer el resultado de la empresa producto de la gestión de esta.

Elementos principales de la contabilidad

Activos: es un **recurso (un bien o un derecho)** que posee la empresa en un momento del tiempo, cuya característica fundamental es la de constituir un recurso económico que tiene la potencialidad de **generar un beneficio futuro** a la empresa. Ahora bien, al menos para una empresa que persigue fines de lucro, el beneficio futuro en último término es **"poder adquisitivo",** poder de compra.

Por ejemplo, el dinero en caja sirve para comprar materias primas, las que una vez elaboradas se transforman en producto terminado, luego estos productos podrán ser vendidos a un precio superior al que nos costó producirlos generando una utilidad o ganancia a la empresa, la que en algún momento (presente o futuro) se espera se convierta en "poder adquisitivo" para los dueños de la empresa.

Pasivos: corresponden al monto de las **obligaciones** de la empresa o **deuda** de la empresa **hacia terceras personas,** en un determinado momento del tiempo. Dicho de otro modo, corresponden al monto de los **derechos de terceras personas** sobre los recursos de la empresa (es decir sobre sus activos), que se tienen en un momento del tiempo.

Los pasivos, en general, provienen de beneficios previamente recibidos por la empresa y que tienen un valor fijado en dinero y una fecha de vencimiento o de pago establecida.

El **"pago"** de la obligación, dependiendo del tipo de la obligación a que corresponda, pudiera tener que ser hecho a través de la entrega de un determinado **monto de dinero** o eventualmente a través de la **entrega de un bien o de un servicio.**

Ejemplo: La empresa Tercer Año, compra materias primas a un proveedor y aun no las ha pagado, a consecuencia de ello tiene un pasivo: **"Cuentas por pagar".**

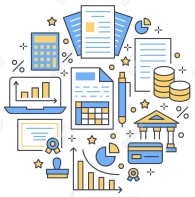

Patrimonio: corresponden al monto de las **obligaciones** de la empresa o **deuda** de la empresa con sus **dueños,** en un determinado momento del tiempo.

Dicho de otro modo, corresponden al monto de los derechos de los accionistas o dueños de la empresa en un momento del tiempo, sobre la diferencia de recursos (activos) que quede después de pagar o de considerar todos los pasivos de la empresa en dicho momento. Esto significa que los acreedores (dueños del pasivo que pueden ejercer derechos sobre los activos) tienen prioridad sobre los accionistas o dueños para ejercer derechos sobre los activos de la empresa.

El patrimonio corresponde a obligaciones de la empresa, y a diferencia de los pasivos, por tratarse de los dueños o accionistas no tienen un valor fijado en dinero y una fecha de vencimiento o de pago establecida (por decirlo de algún modo, esa obligación se paga a los dueños “cuando se pueda”).

Ingresos (ganancias) contables: se pueden definir como el **valor de los recursos recibidos** por la empresa en un período, producto de la **venta de bienes y/o servicios** en dicho período.

Es importante destacar que "**ingreso contable**" de un período no es sinónimo de **"ingreso de efectivo**" o de **"ingreso de caja"** en dicho período. Por lo tanto, no necesariamente significa que el monto de "ingreso contable" reconocido haya sido el monto de dinero que ingresó a la empresa en ese período por la venta de bienes y servicios.

Gastos (o pérdidas) contables: se pueden definir como el valor de todos **los recursos entregados, servicios utilizados o activos consumidos** por la empresa en un período y que fueron necesarios de incurrir en el proceso de generación de ingresos contables del mismo período.

Al igual que los ingresos contables el **“gasto contable”** de un período no es sinónimo de la “salida de caja” producida por la compra y/o producción de los bienes o servicios vendidos en el período.

Dualidad económica o partida doble en la contabilidad

Se detalla dentro de los **objetivos de la contabilidad, que su finalidad es entregar la situación económica-financiera de la empresa**, y el informe que resume esta situación económica-financiera a una fecha determinada es el **Estado de Situación Financiera (Balance General).**

El contenido del Estado de Situación Financiera (Balance General) corresponde técnicamente a un resumen de:

- **Recursos Económicos** (Bienes y derechos), denominados Activos.
- **Deudas a favor de terceros** (Obligaciones), denominados Pasivos.
- **Deudas con los propietarios,** denominados Patrimonio.

Balance General → **Medición de la situación financiera**

- **Activo**
- **Pasivo**
- **Patrimonio**

En otras palabras, la situación económica - financiera de una empresa mostrada en el balance, se orienta a saber **Cuánto Tengo y Cuanto Debo.** Cuanto tengo para generar recursos económicos y cuánto debo por la generación de esos recursos.

Por otro lado, el balance nos entrega una perspectiva externa de que, el Pasivo y Patrimonio muestran la fuente de financiamiento de donde se han obtenido los recursos, y el activo, la forma de cómo estos mismos **recursos se han invertido.**

Esta misma visión nos permite comprender, más fácilmente, por qué siempre existe una **igualdad entre recursos y deudas**, la cual se traduce en la siguiente ecuación:

ACTIVO = PASIVO + PATRIMONIO

De aquí se desprende que todos los recursos provienen de una fuente. Por ejemplo:

- **Si los recursos provienen del aporte de los dueños, la fuente de recursos es el Patrimonio.**
- **Si los recursos provienen de terceros, la fuente de recursos es el Pasivo.**

Las transacciones o hechos económicos susceptibles de ser medidos en términos monetarios que realiza una empresa u organización producirán variaciones en los valores de activos, pasivos y patrimonio, mientras la igualdad se mantenga, es decir los activos sean igual a los pasivos más patrimonio, **significa que no se ha producido resultado.** Si se presentan diferencias estas pueden ser por concepto de reconocimiento de ingreso o gastos producto de las operaciones comerciales.

Para clarificar la idea anterior veamos el siguiente ejemplo:

1) Datos (hecho económico): Un empresario aporta $1.000.000, en efectivo para constituir un negocio.

Activo		Pasivo + Patrimonio	
Caja	$1.000.000	Capital	$1.000.000
Total Activo	**$1.000.000**	**Total Pasivo y Patrimonio**	**$1.000.000**

Desarrollo: Se tienen en este negocio recursos por $1.000.000, (dinero en efectivo) y deudas con el propietario por $1.000.000.-

2) Datos (hecho económico):

Siguiendo con el ejemplo anterior, se compran muebles al crédito por $800.000.

Activo		Pasivo + Patrimonio	
Caja Muebles y útiles	$1.000.000 $800.000	Acreedores Capital	$800.000 $1.000.000
Total Activo	**$1.800.000**	**Total Pasivo y Patrimonio**	**$1.800.000**

Desarrollo: Los recursos (Activos) aumentan en 1.800.000, las deudas con los propietarios (Patrimonio) permanece en $1.000.000, y surge una nueva deuda con terceros por los $800.000, del crédito obtenido.

3) Datos (hecho económico):

Siguiendo con el ejemplo anterior, se cancela en efectivo gastos básicos por $100.000.

Activo		Pasivo + Patrimonio	
Caja Muebles y útiles	$900.000 $800.000	Acreedores Capital Resultado	$800.000 $1.000.000 $(100.000)
Total Activo	**$1.700.000**	**Total Pasivo y Patrimonio**	**$1.700.000**

Los recursos disminuyen en $100,000 y surge un efecto en resultado por el reconocimiento de un gasto por $100.000.

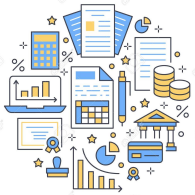

Ejercicios variación de la igualdad o ecuación básica de la contabilidad:

Veremos distintas transacciones realizadas por la empresa Betel Limitada, formada por el Socio Gonzalo Romero y Sara Pérez, ambos socios aportaron el mismo porcentaje de capital(50%), con el objeto de analizar la igualdad o dualidad económica y sus variaciones producto de las operaciones comerciales realizadas por la empresa durante el período de actividades, para efecto de conocer las variaciones no se considera el efecto de los impuesto al valor agregado.

1. Inician sus actividades comerciales, los socios aportan un total de $500.000, en dinero en efectivo según su porcentaje de participación.

Activo		**Pasivo + Patrimonio**	
Caja	$500.000	Capital	$500.000
Total Activo	**$500.000**	**Total Pasivo y Patrimonio**	**$500.000**

Con esta primera igualdad cabe formular las siguientes observaciones:

a.- Los dos elementos que intervienen son "caja" y "capital"

b.- La cuenta “caja” se emplea en a la contabilidad para el control y registro del dinero en efectivo.

c.- La cuenta “capital” es uno de los elementos del patrimonio, que representa, en este caso el aporte hecho por los socios o dueños de la empresa, que puede ser en dinero o especies.

d.- En el caso de la operación analizada, ambas cuentas caja y capital experimentaron un aumento.

2. Se abre una cuenta corriente en el Banco Chile depositando $250.000.-

Activo		Pasivo + Patrimonio	
Caja Banco	$250.000 $250.000	Capital	$500.000
Total Activo	**$500.000**	**Total Pasivo y Patrimonio**	**$500.000**

En esta operación intervienen la cuenta(conceptos) Caja y Banco de chile. Como ambos pertenecen al activo, al aumentar uno de ellos el otro necesariamente debe disminuir. Efectivamente, ha aumentado el dinero disponible en cuenta corriente con el Banco de Chile y disminuido el dinero en efectivo (caja).

3. Se compra equipos computacionales para la empresa por $180.000, pagándose con cheque del Banco Chile.

Activo		Pasivo + Patrimonio	
Caja Banco Equipos computacionales	$250.000 $70.000 $180.000	Capital	$500.000
Total Activo	**$500.000**	**Total Pasivo y Patrimonio**	**$500.000**

Los dos conceptos que han intervenido pertenecen al activo, aumentando "Equipos Computacionales" en $180.000, y disminuyendo la disponibilidad en el Banco Chile, en la misma cantidad.

4. Se paga el arriendo del local, girándose cheque del Banco Chile por $18.000.

Activo		Pasivo + Patrimonio	
Caja Banco Equipos computacionales	$250.000 $52.000 $180.000	Capital Resultado	$500.000 $(18.000)
Total Activo	**$482.000**	**Total Pasivo y Patrimonio**	**$482.000**

En este caso las dos cuenta o conceptos que intervienen son "Banco Chile" y "Resultado". En lugar de emplearse el concepto Resultado, se pudo emplear el concepto Capital, pero se prefiere mantener este último inalterable, con el fin que siga representando únicamente el aporte inicial. Por lo tanto, el concepto "Resultado" tiene por objeto registrar, indirectamente aumentos y disminuciones de capital, originados por operaciones que para la empresa representan una pérdida o una ganancia. En este hecho económico han participado un concepto del activo (Banco Chile) y un concepto del Patrimonio (Resultado), pudiéndose constatar que ambos han disminuido en $18.000.-

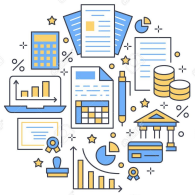

5. Se hace una compra de mercadería, al crédito, a Delco Ltda., por $161.000. El detalle de las mercaderías compradas es el siguiente:

200 unidades artículo A, a $180 c/u	$ 36.000
500 unidades artículo B, a $250 c/u.	$125.000
	$161.000

Activo		Pasivo + Patrimonio	
Caja Banco Equipos computacionales Mercadería	$250.000 $52.000 $180.000 $161.000	Proveedores Capital Resultado	$161.000 $500.000 $(18.000)
Total Activo	**$643.000**	**Total Pasivo y Patrimonio**	**$643.000**

De los dos conceptos que intervienen uno es de activo (Mercaderías), y el otro es de Pasivo (Proveedores), aumentando ambos en $161.000.-

6. Se venden las siguientes mercaderías al contado:

100 unidades artículo A, a $300 c/u	$ 30.000
150 unidades artículo B, a $400 c/u.	$ 60.000
	$ 90.000.

Activo		Pasivo + Patrimonio	
Caja Banco Equipos computacionales Mercadería	$340.000 $52.000 $180.000 $105.500	Proveedores Capital Resultado	$161.000 $500.000 $16.500
Total Activo	**$677.500**	**Total Pasivo y Patrimonio**	**$677.500**

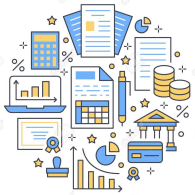

Esta es una operación compuesta por cuanto han intervenido más de dos conceptos: Caja, Mercaderías y Resultado. Los dos primeros pertenecen al activo, aumentando la caja en $90.000, y disminuyendo la existencia de mercaderías en $55.500.

La disminución de la existencia de mercaderías se hizo por el costo, el que se determinó de la siguiente forma:

100 unidades artículo A, a $180 c/u	$ 18.000
150 unidades artículo B, a $250 c/u.	$ 37.500
	$ 55.500

La diferencia entre el incremento de la caja y la disminución de la mercadería corresponde a la utilidad generada por esta operación ($34.500). De ahí que el resultado, que hasta antes de esta operación acusaba una cantidad negativa de $18.000, al aumentar en $34.500 refleje, ahora, una ganancia neta de $16.500.

7. Se deposita en el Banco Chile la suma de $300.000.-

Activo		Pasivo + Patrimonio	
Caja Banco Equipos computacionales Mercadería	$40.000 $352.000 $180.000 $105.500	Proveedores Capital Resultado	$161.000 $500.000 $16.500
Total Activo	**$677.500**	**Total Pasivo y Patrimonio**	**$677.500**

El efecto de esta operación es, disminuye caja y aumenta Banco Chile por $300.000

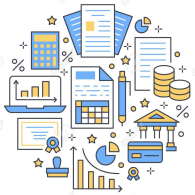

CONTINUAMOS EL EJERCICIO LA SIGUIENTE CLASE!!

TAREA 1

Preparar un manual de cuentas para la empresa Cuentas Claras.

Se les proporcionará un listado variado de cuentas contables (adjuntado en materiales en Ucampus) y cada estudiante deberá seleccionar cada una considerando lo siguiente:

- Grupo o elemento al que pertenece (activos, pasivo,patrimonio,resultado).
- Asignar código a la cuenta.
- Mencionar si la cuenta se Carga o se Abona.
- El tipo de saldo de la cuenta.

Nota: para dar la estructura correcta a su Manual o Plan de Cuentas, cada estudiante debe investigar.

- Entregar el Lunes 24/11 en módulo tareas de Ucampus hasta la 8:15 am.
- Vale por Nac2.
- Entregar en PDF.
- Tarea individual.

CUENTAS CLARAS

Gracias por asistir a la clase de hoy

Nos vemos la siguiente clase